

SISTEMA NOLA DRY FIELD GREAT LAKES

Sistema a campo secco NOLA

Raggiunge un'area totalmente asciutta ed espone completamente entrambe le arcate dentali per risultati di bonding di livello superiore.

- RIDUCE I TEMPI ALLA POLTRONA
- RIDUCE IL REBONDING
- EVITA RITARDI NEI TRATTAMENTI

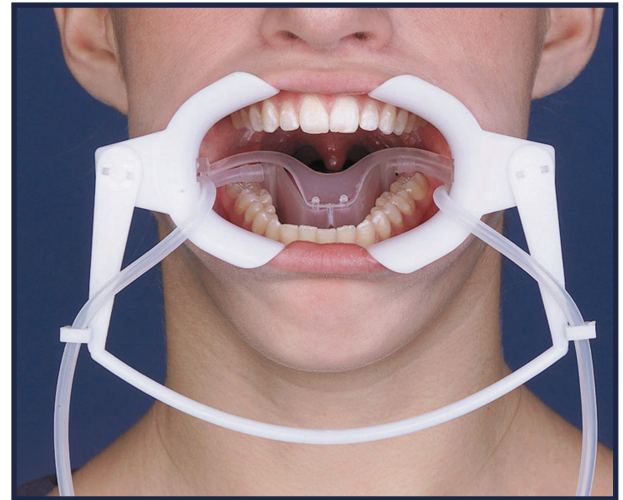

Istruzioni per l'assemblaggio

RETRATTORI PER GUANCE

- 1 Tenere il connettore flessibile in una mano con i supporti principali rivolti lontano da voi in modo tale che il tubo contenente i supporti "C" sia aperto e lontano da voi.

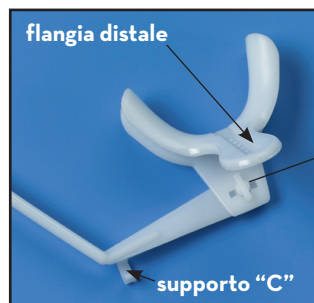

- 2 Posizionare i retrattori per guance, la flangia perforata principale verso di voi, sul supporto principale del connettore flessibile. Regolare di 1/4 di giro in modo tale che le aperture dei retrattori per guance siano rivolte le une verso le altre e la flangia distale sia rivolta lontana da voi.

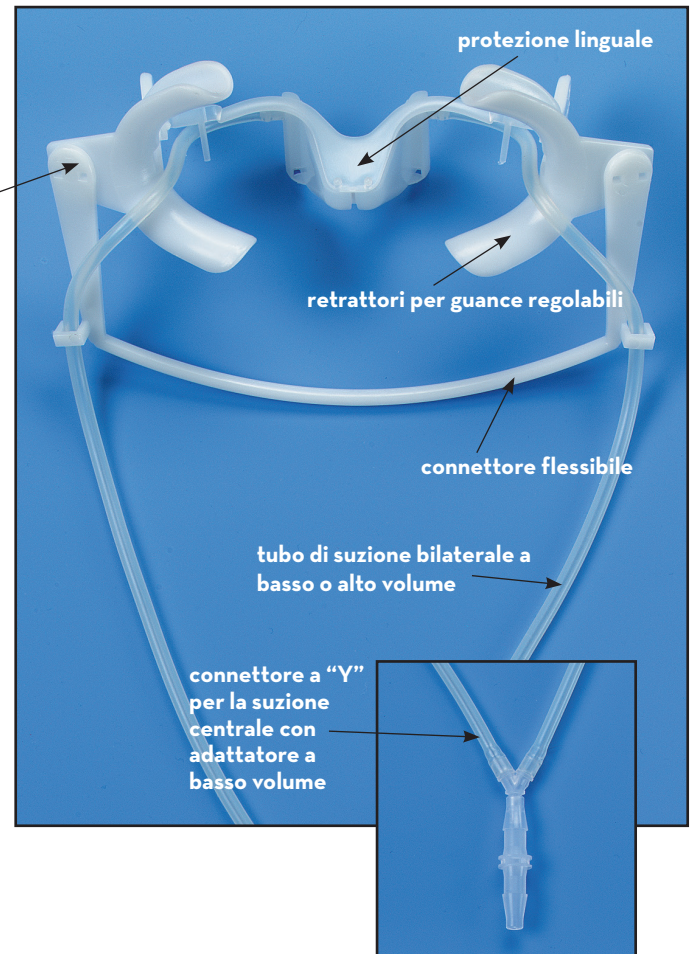

PROTEZIONE LINGUALE

- 1 Collegare il tubo bilaterale agli attacchi del tubo filettato sulla parte superiore dei fori protetti per l'aspirazione.

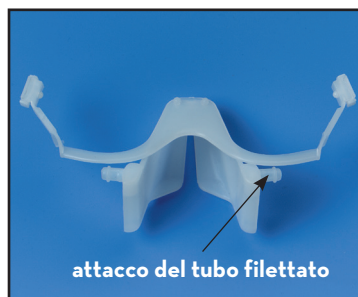

Avanti ▶

SISTEMA NOLA DRY FIELD GREAT LAKES

ISTRUZIONI PER L'INSERIMENTO

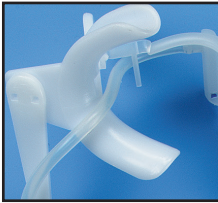
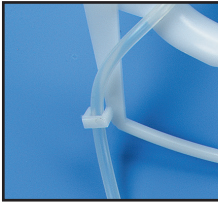
- 1 Piegare l'assemblaggio del retractor per guance/connettore flessibile e inserirlo nella bocca del paziente. Chiedere al paziente di posizionare le labbra intorno al retractor.
- 2 Inserire la protezione linguale sulla lingua, posizionando ogni parte a forma di "T" degli inserti di connessione nei canali del retractor per guance.
- 3 Dire al paziente di posizionare la sua lingua nella protezione linguale e di rilassare la lingua. Una volta che il paziente è rilassato, la protezione linguale si assesterà sul pavimento orale.
- 4 Adesso le parti a forma di "T" degli inserti di connessione possono essere spinte nuovamente nei canali del retractor per guance spostando all'indietro le parti a forma di "T" finché i tubi di suzione non si troveranno dietro l'ultimo dente.
- 5 Posizionare i tubi morbidamente dietro i supporti di contenimento. Se tirato troppo forte, il tubo spingerà la lingua contro la mandibola provocando dolore nel paziente.
- 6 Posizionare il tubo di suzione intorno al tubo contenente i supporti "C" sulla parte esterna del connettore flessibile.
- 7 Collegare i tubi di suzione al connettore a "Y" e attaccarlo a un aspiratore a basso o alto volume.

RIMUOVERE IL SISTEMA DRY FIELD

- 1 Avvicinare i retrattori per guance e rimuovere l'intera unità mentre è ancora collegata.
- 2 Dopo la rimozione, non lasciare la protezione linguale collegata ai retrattori per guance. Infine, i retrattori per guance si separeranno dalla protezione linguale.

MANUTENZIONE DEL SISTEMA

Il sistema Dry Field viene spedito non sterile. È importante sterilizzarlo prima dell'uso. Consultare le istruzioni di sterilizzazione allegate.

- 1 Prima della sterilizzazione, spurgare il Sistema da saliva e residui. Con il sistema ancora collegato, far passare la soluzione attraverso il connettore a "Y" utilizzando una siringa per lo spurgo.
- 2 Smontare il sistema prima della sterilizzazione.
- 3 L'inserto di connessione potrebbe usarsi durante l'uso regolare, causando lo scivolamento della protezione linguale. Sono disponibili pezzi di ricambio.



200 Cooper Avenue, Tonawanda, New York 14150 USA
greatlakesdentaltech.com | 800.828.7626
Great People. Great Products. Great Lakes.



UK Responsible Person
Emergo Consulting (UK) Limited
c/o Cr 360 – UL International
Compass House, Vision Park Histon
Cambridge CB24 9BZ
United Kingdom

NOTA: IL NOLA SISTEMA DRY FIELD NON PUÒ ESSERE RESTITUITO O RIMBORSATO UNA VOLTA POSIZIONATO NELLA BOCCA, A MENO CHE NON SI STABILISCA CHE IL PRODOTTO È DIFETTOSO.